

かがやき

今月の表紙 水仙(女性部活動)

特集

P2

令和3年度役職員大会を開催

P3~5

令和3年度LA・MA・新入職員紹介

- 06 かがやきNEWS
- 08 みりよく満点農業者
- 09 営農ナビ
- 12 ひと
- 14 根岸シェフによる今月の一品
- 20 みんなの広場
- 22 インフォメーション
- 24 みりよく満点物語



JAは子どもたちへの食農教育を応援しています

《改革と挑戦》

輝く未来へのみちしるべ



JA東西しらかわ

令和3年度 役職員大会



3月6日、本店2階大会議室で「令和3年度役職員大会」を開催しました。手指の消毒やソーシャルディスタンスなど新型コロナウイルス感染症防止対策を徹底した上で、JA役職員（課長職以上）84人が参加しました。

薄葉組合長は「新型コロナウイルス感染防止対策で、規模縮小で開催となった。新年度を迎えずに6日が経過したが、決算について組合員へしっかり報告できる状況にある。計画を達成できた部門はさらに業績を伸ばし、満たなかった部門は反省し改善できるよう令和3年度は役職員一丸となって組合員所得向上へ向け取り組んでいこう」とあいさつしました。

農協のあるべき姿へ《改革と挑戦》をスローガンに掲げた事業計画発表では、営農経済事業の抜本的な収支改善、信用事業の支店機能再編、共済事業の事業効率化と利便性の向上に取り組んでいきます。令和3年度はJAの3か年計画最終年度となり、目標の達成と組合員や地域住民が利用しやすいJAを目指した次期3か年計画の策定にも努めてまいります。

また「各部門報奨者」「永年勤続者」「職員資格認証試験等合格者」の優績職員の表彰も行われました。



表彰を受ける職員



がんばろう三唱!!

矢吹中央支店



LA

の ぎ き よ し こ
野崎 佳子



LA
課長補佐

の ぎ き ふ み よ し
野崎 史吉



MA

か な ざ わ
金澤 なつき



LA
係長

さ い と う む つ み
斉藤 睦美



LA

い ち か わ み き こ
市川 幹子



LA

ふ じ た け い こ
藤田 佳子

表郷支店



LA

う す い た か こ
薄井 隆子



LA

し も や ま だ り ょ う た
下山田 亮太



LA

た か は し ひ る や
高橋 大也



MA

き た ず み み ほ
北住 美穂

金融・共済のことなら私たちにお任せください!!

令和3年度 渉外担当職員

組合員・地域の皆さまの暮らしに役立つ情報を提供致します。お気軽にお声掛け下さい。

LAとは……

ライフアドバイザーの略称で、

組合員・利用者に寄り添い、ニーズに合った

共済の提案を行う専門職員のことです。



塙支店



LA

わた なべ わ か こ
渡邊 和香子

矢祭支店



LA

課長補佐

やまもと ひろ ゆき
山本 洋行

棚倉支店



LA

ふじ た れ な
藤田 伶奈



LA

課長補佐

せき ね つとむ
関根 務



LA

すず き たか ひろ
鈴木 貴博



LA

こば やし せい や
小林 聖弥



LA

す どう ふじ こ
須藤 富士子



LA

係長

まつ もと え み
松本 絵美



LA

すず き たか ひろ
鈴木 貴大



MA

とよ だ いづみ
豊田 泉



MA

え ぶら ちか
江面 千佳



LA

てら しま ゆう た
寺島 祐太



MA

つ の だ か よ こ
角田 佳代子



マネーアドバイザーの
略称で、組合員・利用者の
資産運用、ローンの相談や
年金手続き等を行う
専門職員のことです。

MAとは……

新入職員

令和3年度 新採用職員
4月1日よりJA東西しらかわに
5名の新入職員が入組しました。
社会人1年目として
精一杯頑張っていきますので、
組合員の皆さまの温かいご支援と
ご指導をよろしくお願い致します。

矢祭支店 共済課



まなわ まり あ
塙 莉愛

鮫川支店 金融課



そう た まさ や
宗田 真也

棚倉支店 共済課



ふな き さ や
舟木 沙耶

東部営農センター 営農指導担当



まつ もと つばさ
松本 大空

表郷支店 金融課



しおだ ゆな
塩田 結菜

鮫川支店



LA

は が ゆう き
芳賀 祐季



LA

え だ
江田 あゆみ



MA

たか はら はる か
高原 春香



3

石井とし子さん最高賞を受賞



表彰を受けた石井とし子さん

3月10日、本店役員室で「第47回福島県花き品評会表彰状授与式」を実施しました。昨年8月に「第47回福島県花き品評会」が開催され、最高賞（福島県知事賞）を受賞した埴町の石井とし子さんに記念品等が贈呈されました。

石井さんは「JAやダリア協議会のおかげでここまでダリア栽培を継続することができた。その結びが今回の受賞につながったと思う」とあいさつしました。

発色、ボリューム、茎の堅さが良く、しっかりと管理されているダリアであったと講評が述べられました。

4

農家経営安定を図る



防霜対策本部を設置した役員ら

3月24日、本店で「JA東西しらかわ防霜対策本部設置式」を開催し、薄葉組合長をはじめとするJA役員10人が参加しました。

農作物の凍霜害を未然に防ぎ、農家経営の安定を図ることを目的としています。

対策本部では薄葉組合長を本部長とし、防霜・降霜に関する情報を収集し、営農指導員から生産農家に情報提供と技術指導などを行います。

薄葉組合長は「被害を未然に防ぐことが大切であり、組合員への情報共有などを密に行ってほしい」と挨拶しました。防霜対策は5月31日まで実施します。

1

新しい生活様式で行う



シールちぎりあーとを作成した西部支部女性部役員ら

2月22日、矢吹中央支店会議で「シールちぎりあーと」を実施し、女性部西部支部役員5人が参加しました。

新型コロナウイルスの影響で、例年行っていた活動が自粛となり、新しい生活様式で行える活動として実施しました。

西部支部の女性部員111人に材料を配布し、各々が自宅でオリジナリティのある作品を仕上げました。

2

いちごを片手に満面の笑み



いちご狩りをする園児たち

2月22日、矢祭町の農業生産法人「(有)そらの社(代表：金澤孝幸さん)」のいちごハウスで、やまつりこども園の園児92人がいちご狩りを行いました。

毎年恒例のこのイベントは、(有)そらの社が園児を招待し、今年で21回目を迎えます。

園児たちは、真っ赤に実った大粒のとちおとめを頬張りながら大満足の様子でした。



GWの営業時間について

直売所

- みりよく満点物語 棚倉店 … 4月29日(木)～5月5日(水) 9:30～18:00
- みりよく満点物語 矢吹店 … 4月29日(木)～5月5日(水) 9:30～18:00
- みりよく満点物語 矢祭店 … 4月29日(木)～5月5日(水) 9:30～18:00

山ぼうし

- 4月29日(木)～5月5日(水)
11:00～15:00 17:30～20:00(ディナーは予約のみ)

GW期間中は各店舗休まず営業致します。
お近くをお通りの際にはぜひお立ち寄りくださいませ。



給油所

- 表郷SS ● 棚倉中央SS ● 矢吹中央SS ● 埴SS ● 矢祭SS
- 4月30日(金)～5月2日(日) 7:30～19:00
通常通り金曜・土曜・日曜の営業となります。



各購買店舗

- 各営農センター ● 矢祭支店 ● 鮫川支店 ● 物流センター
- 4月29日(木)～5月5日(水) 8:30～17:00
GW期間中は各店舗通常営業致します。

ATM

- 4月29日(木) 9:00～19:00
 - 4月30日(金) 8:00～21:00
 - 5月1日(土)～5月5日(水) 9:00～19:00
- ※窓口営業は4/30(金)と5/6(木)からとなります。



さいす
としあき
齋須 俊昭さん

(71歳)

「白河市表郷」



水稻 …… 4.7ha
水稻受託 … 15ha

F G A P 取得 更なる高品質の水稻栽培

桜前線北上中、春の訪れを感じさせられる4月上旬。齋須俊昭さんは、農業に従事し五十余年。稲作、専売公社時代の葉タバコ生産者として就労し、いちごの高設栽培(約6年間)を経て、30代の頃、農業機械士(機械・施設)とし機械の共同経営管理やメンテナンスにあたってきました。

これまで様々な農業に対して培った日々の積み重ねから、F G A P の生産工程管理作成から取得までの取組にも大きく役立ったようです。

現在J A 稲作専門部会中部支部長を務め、稲作(コシヒカリ・天のつぶ・大粒ダイヤ)を主に栽培しており、早くから苗箱施用肥料やプール育苗、更に今年からはGPS付密苗用田植機を購入し、省力化・効率化をはかり安全・安心で高品質な米づくりを目指しています。

お孫さんに「おじいちゃんのお米おいしい」と言ってもらえることが、一番嬉しいと話してくれました。

先日、F G A P 認証を受けたばかりですが、福島県オリジナル品種などを栽培

したいと意欲的で、まだまだ飛躍し続ける勢いです。

今後はF G A P の先駆者として地域農業発展の為に微力ながらも尽くしたいと話しました。

俊昭さんは、「年齢的に若くはないが、可能な範囲での経営と体力を維持し、趣味であるカラオケのレベル向上を目指したい」と、まだまだ精力的です。

さらには「世の中でI T やA I が発展しても、自然に対しては恐怖の念を忘れず、生かされてる事に感謝しながら圃場へ向う」と謙虚な一面も見せてくれた俊昭さんでした。

お身体に気を付けて、今後も美味しいお米を作ってください！

※「F G A P」とは

農林水産省の「農業生産工程管理(G A P)の共通基盤に関するガイドライン」に準拠し、放射性物質対策を含めた本県独自の基準に基づき、G A P を実践する生産者、団体を県が認証する制度です。

次は「西部地区」を
予定しています。

『つるむらさき』の栽培について

つるむらさきは、夏にすくすく伸びる東南アジア原産の葉物野菜です。カロテンやビタミンC、B2、カリウム、鉄分などの栄養価が豊富で、独特のヌメリがあります。葉や若芽を摘んでお浸しや炒め物、味噌汁の具などで食べられます。

栽培カレンダー

作型/月	1月	2月	3月	4月	5月	6月	7月	8月	9月	10月	11月	12月
播種					■	■						
定植						■						
収穫							■	■	■	■		
追肥							●	●	●			



1. 種まき

ツルムラサキの種は皮が硬く、吸水が良くありません。一晩水につけてしっかり吸水させてから、ポットやセルトレイの1つの穴に2～3粒まきます。発芽後は乾かさないように注意してしっかり水やりをしましょう。定植までに1本に間引きします。



2. 管理

表土が乾いたらたっぷり水やりしましょう。追肥の後に水やりすると、より効果的です。草丈が25cmほどになったら、摘芯して左右にわき芽をたくさん生やすようにします。株元から出たつるは、剪定して風通しを良くします。



3. 収穫

わき芽が育ってきたら、先から15～20cmを切って収穫します。するとまた次々とわき芽が出てきます。追肥と水やりでわき芽の成長を促すと、秋の終わりまで長く収穫できます。育ちすぎると硬くなり、美味しくなくなるので早めに収穫して下さい。



☆ポイント☆

日当たりが良く、保水性がある場所を選んで育てましょう。

勢いよく広がって生長するため、定植時には株間を40cmは取りましょう。

生育が旺盛になった頃から、株の様子を見て追肥しましょう。

病気や害虫に強い野菜なので、初心者にもおすすめです！



つるむらさき

私をご紹介します！



西部営農センター
柳沼 弘道
(営農指導担当)





矢吹正男さん(74) 2度目の聖火ランナーを務める!!



聖火ランナーを務めた矢吹正男さん(右)と薄葉組合長(左)

矢吹町の矢吹正男さんは、3月27日に白河市を東京五輪聖火ランナーとして走りました。1964年の東京五輪でも聖火ランナーを務め、57年振りに2度目の大役を果たしました。

正男さんは、東西しらかわの正組合員であり、当時の中畑支店長を務めた元JA職員でもあります。3月29日、本店を訪れ、薄葉組合長へ聖火ランナーを務めたことを報告しました。妻のトシ子さんと健康維持のため約1時間のウォーキングが日課だそうです。

これからお身体に気をつけて、更なるご活躍を期待しております。

女性部・青年連盟 加入者募集のお知らせ

女性部・青年連盟の加入希望者を随時募集しております。様々なイベントによる地域の活性化、子どもたちにバケツ稲づくりを通して「食」と「農」の発信、家庭で活用できる女性部レシピブックの作成など活動は多岐に渡ります。少しでもご興味のある方はお近くの支店・センターまたは下記までお問い合わせください。



募集要項は以下の通りです。

- 当組合の正組合員
またはその家族
- 年齢制限なし



《問い合わせ先》

JA東西しらかわ本店
総務部 企画管理課

- ◆ 女性部担当：松本
- ◆ 青年連盟担当：大森

0247-57-5923

お気軽にお問い合わせください。

こんにちは 塙厚生病院です

外来診療のご案内

受付時間 再来：午前8：00～11：30
新患：午前8：00～11：30

*受付時間が変更になる時もあります。

2021年4月1日

診療科	午前						午後						
	月	火	水	木	金	土	月	火	水	木	金	土	
内科	第一診	山野辺	福島医大 (藤田)	野口	山野辺	福島医大 (阿部)	山野辺 / 野口						
	第二診	佐川	菅谷	佐川	佐川	齋藤	齋藤 / 菅谷						
	第三診	齋藤	齋藤	菅谷	野口	野口 or 菅谷	藤田 (第2・4)						
	第四診		山野辺	福島医大		山野辺							
	脳神内					福島医大							
	循内											白河厚生	
小児科	第一診	福島医大	福島医大	福島医大	福島医大 (鈴木)	福島医大	福島医大					福島医大	
心療科		野崎	平尾	野崎 or 平尾	宮下or野崎 (隔週)	平尾	野崎 or 平尾						
外科		金澤	遠藤	金澤	金澤	遠藤	金澤 or 遠藤						
整形外科	第一診	立石	立石	白河厚生 (茂呂)	立石	福島医大 腫瘍外来	立石 or 鈴木						
	第二診	福島医大 (吉田)	鈴木	鈴木	鈴木	手術日	福島医大						
脳神経外科			山野辺or 福島医大										
産婦人科		高野	高野	高野	高野	高野	高野						
眼科		福島医大	荒木	荒木	荒木	荒木	福島医大						
耳鼻咽喉科			福島医大 (予約制)				福島医大					福島医大	
皮膚科		福島医大				福島医大		福島医大				福島医大	
泌尿器科			中野		中野	中野							
形成外科								福島医大 (第1・3)					

※再診予約制をとっております。※第1、第3土曜日は、休診は休診となります。

※一部変更になる場合がございます。※ご不明な点は、受付又は各科外来にお尋ね下さい。お電話でも結構です。

休診のお知らせ(4月)

日	月	火	水	木	金	土
				1	2 整形外科	3
4	5 泌尿器科	6	7 泌尿器科	8	9 整形外科	10 泌尿器科
11	12 泌尿器科	13	14 泌尿器科	15	16 整形外科 内科(阿部先生)	17
18	19 泌尿器科	20	21 泌尿器科	22	23 整形外科	24 泌尿器科
25	26 泌尿器科	27 内科 (藤田先生)	28 泌尿器科	29	30 整形外科	

第1、第3土曜日、日曜日、
祝日は、休診となります。
変更になる場合もござい
ますので、ご不明な点は、
受付又は各科外来にお尋
ね下さい。
お電話でも結構です。



JA福島厚生連 塙厚生病院

〒963-5493 福島県東白川郡塙町大字塙字大町1-5
TEL.0247-43-1145 FAX.0247-43-3394



かがやき キッズ



毎日が運動会! 仲良し兄妹!!

乗り物が大好きなお兄ちゃんの卓真君。電車の名前を覚えるのもあつという間です。

亜純ちゃんと加純ちゃんは運動が大好きで、縄跳びだったら1,000回以上飛んじゃいます☆競争心と負けず嫌いも相まって毎日が運動会のような兄妹です。

お兄ちゃんは妹が困った時は優しく助けてあげているようで、仲睦まじい姿にご両親も一安心。これからも元気で仲良く過ごしてね。

みどりかわ たくま
緑川 卓真くん(7歳)
あすみ
亜純ちゃん(6歳)
かすみ
加純ちゃん(6歳)

●お父さん 賢さん ●お母さん 佳苗さん
矢祭町小田川

そらちゃん! たくさん友達 出来るといいね!!

そらちゃんは4月から幼稚園生。パンダ組での新生活を楽しみにしているそうです。

ぬりえやおもちゃで遊ぶのが大好きなそらちゃんですが、さすが女の子。ママのまねしてお化粧したりするのも大好き。大きくなったら美容師さんになりたいとお話してくれました。ママからは素直でみんなに優しく、楽しい幼稚園生活を送ってほしいとのことでした。



ふくだ そら
福田 優空ちゃん(4歳)

●お父さん 明さん ●お母さん 貴子さん
白河市表郷金山

元気満点 人生

矢吹町八幡町

おくや 奥屋 かね子さん (62歳)



丁寧に作られた作品は圧巻の一言!!

今回ご紹介するのは、矢吹町で押し花教室を開いている奥屋かね子さんです。二十数年前に矢吹町の中央公民館で展示されていた押し花に心惹かれ、郡山の押し花教室「ふしぎな花倶楽部」に通って勉強を始めました。その後、インストラクターの資格を取得し、教室を開くほどの達人に!現在14人の生徒がいらっしゃいます。

教室は昨年20周年を迎え、9月には矢吹町大池「ふるさとの森」で初の個展を開催し、996人にご来場いただきました。

これからの目標をお聞きすると「個展に興味を持ってくれた人に教えて、作品作りを一緒に楽しめる仲間を育てること」と笑顔で話してくださいました。今後も素敵な作品を楽しく作っていきましょう!

我が家の ペット

鯨川村赤坂東野



飼い主

あくつ 阿久津 正さん

名前

サリーちゃん
(4才9か月・メス)

猫種

アメリカンショートヘア

ピンポン玉で
遊ぶのが好き。



今月のレシピ

みなさまいかがお過ごしでしょうか。今月はチャーハンのコツを伝授します。余ったご飯でもできますが、プロは炊き立てを使います。おいしいお米でおいしいチャーハンをぜひ!



「牛肉炒飯」



材料 (2人前)

- ご飯..... 400g
- 卵 3個
- 牛肉(切り落とし) 60g
- アスパラ 2本
- うるい 1本
- レタス 1/4弱
- 長ねぎ 5cm
- 塩 小1/4~
- 醤油 小1
- オイスターソース 小2
- ブラックペッパー 少々

作り方

1. 牛肉に塩、醤油 (分量外) で下味をつけ、軽く揉んでおく。
2. 肉を炒める。フライパンに油を大さじ1杯くらいを引き、牛肉を炒めます。しっかり火を通したら取り出しておきます。
3. 牛肉を取り出したフライパンに油を大さじ3杯を加え、熱する。卵を入れ、大きく混ぜて、ふわふわなスクランブルエッグにし、半分は取り出す。
4. ご飯を加え、ヘラで潰すようにほぐし、先ほど取り出した卵を入れる。
5. 塩、胡椒 オイスターソースを入れ味付けをしながらさらにご飯をほぐす。ご飯がツヤツヤしていない場合には油を足す。
6. 味を見て、良ければ牛肉、野菜を加え、混ぜたら醤油を加え、出来上がり。

最後に...

具を加えたらさっと合わせて醤油を加え、手早く盛り付けることでレタスはシャキシャキの食感を保てます。舞茸、ニラ、ほうれん草、大葉など具材はなんでも良いです。管内産のお米を使用して、お好みで作ってみてはいかがでしょうか。



ウリ

【分類】ヒユ科キュウリ属
 【原産地】中国～インド南部
 【旬の時期】夏(5～8月ころ)
 【主な栄養成分】カリウム・ビタミンC、葉酸、食物繊維など

プロフィール

見分け方

持ったときにしっかじり重みがある

皮につやがあり、みずみずしい

皮が滑らかで傷や変色がない

程よい大きさ

NG

大き過ぎると熟し過ぎて中が空洞になっている傾向がある

白ウリを代表とするウリはウリ科のつる性植物になる果実の総称でマクワウリの変種

キュウリやメロンと同じウリ科キュウリ属で、熟しても甘くならない

いろいろ

白ウリ

20～30cm程度の長さの円筒形の皮は淡い黄緑色だが完熟すると白色になる。肉質がしっかりしていて、歯角りの良さが特長の漬物に最適



ハヤトウリ

西洋梨のような形の歯応えが良く淡泊でさっぱりとした味わいの小ぶりのものは皮が薄いのので、むかずに食べられる



ハガラウリ

20～30cm程度の円筒形で、白ウリの仲間の皮が濃い緑色の青系(細かい縦じまが入る)と淡い緑色の白系がある。名の由来は歯がざらざらしていても食べられる軟らかさから



赤ウリ(モーウイ)

主な産地の沖縄県では「モーウイ」とも呼ばれる皮が薄く赤茶色で、果肉は白色。30cmほどの長さの味はキュウリのように淡泊でみずみずしい



ベジタブルライフ



保存方法

冷暗所で保存が可能



新聞紙などで包んでポリ袋に入れる



気温が高い場合や温度変化がある場合はラップに包むか新聞紙やペーパータオルで包みポリ袋に入れて冷蔵庫の野菜室で保存

なるべく早めに使い切るのが



使いかけは中の種とわたの部分を取り除きラップで包み必ず冷蔵保存

チカラ

低カロリーでヘルシー



旬の夏には水分補給にも!



食欲のない時期に涼しげな色合いと食べやすさで食欲増進
 ご飯のお供に最適
 塩分過多には注意



カリウムが豊富

取り過ぎたナトリウムを排出して、高血圧予防、むくみ改善に効果が期待できる

食物繊維

整腸作用や肥満予防に効果的

楽しみ方

漬物やお漬物

縦半分に切って中の種とワタをスプーンなどで取り除く。漬物の場合はむかなくても食べられるが、硬い場合は薄くむくか縦じま状にむく。薄切りにして塩もみをしてから水気を絞る



独特の歯角りの良さが楽しめる

加熱調理に幅広く利用できる



炒め物、蒸物、みそ汁など

香りや癖がなく淡泊な野菜だけど……



ガスパチョなどの冷製スープに



新面をこすり合わせてから水にさらす

ヒミツ

歴史

日本への導入は奈良時代

平安時代

『延喜式(元仁ぎしき)』
 『和名抄(わみょうしやう)』

江戸時代

一般に普及した

当時から漬物などに利用されていたよ



ハヤトウリ
 大正時代に米国から鹿児島県への名の由来は「薩摩集人」から

トラクター作業 安全のススメ

目指せ！ 農作業事故ゼロ

☆春・秋はトラクターを利用する機会が多くなり、トラクターによる農作業事故が多く発生しています。

☆次のポイントを守り、安全・安心な農作業を実践しましょう！

①周囲の確認をしっかり行いましょう！

傾斜のあるほ場への進入路やほ場の法面など、事故発生の恐れのある箇所はあらかじめ確認し、慎重な作業が重要です。



②収納式安全フレームは運転時には必ず立てて使用しましょう！

安全フレームを収納したままの作業は、トラクターの下敷きとなる死亡事故に繋がりがやすいので危険です。

③シートベルトは必ず締めましょう！ (フレーム等が装備されている場合)

安全フレームが付いていても、シートベルトを締めず転落し、投げ出されてトラクターの下敷きとなる死亡事故に繋がりがやすいので危険です。



④作業時以外は左右独立ブレーキを連結しましょう！

道路走行中、誤って片ブレーキにすると、道路からの転落事故の原因に繋がりが、危険です。

⑤機械点検・清掃時はエンジンを止めましょう！

エンジンをかけたまま作業部に近づくと作業部に腕や足、洋服が巻き込まれる危険があります。

必ずエンジンを停止して、作業してください。

令和3年 農作業安全運動展開！！

重点推進期間 [春] 令和3年4月1日～ 5月31日

[秋] 令和3年9月1日～ 10月31日

福島県農作業安全運動推進本部

(福島県、福島県警察本部、福島県農業協同組合中央会、全国農業協同組合連合会福島県本部、全国共済農業協同組合連合会福島県本部、福島県農業共済組合、福島県農業機械商業協同組合、一般社団法人福島県農業会議、福島県担い手育成総合支援協議会)



購買品の配達について

令和3年4月より、JA東西しらかわ 中部営農センター・東部営農センター・矢祭支店・鮫川支店では、JA自己改革の一環として購買品の配達業務を物流センター（本店）へ【集約】することとなりました。

ご注文は今まで同様営農センター・支店でお受けいたしますが、**新たに「物流センター」でも直接お受けいたします。尚、配達はご注文の翌営業日以降となりますのでご協力願います。**

※西部営農センターは、従来どおり西部営農センターからの配達となります。

【JAへのご注文・お問い合わせは】

● 物流センター	TEL 0247-57-5928	● 矢祭支店	TEL 0247-46-3145
● 中部営農センター	TEL 0248-32-3511	● 鮫川支店	TEL 0247-49-3131
● 東部営農センター	TEL 0247-43-1141	● 西部営農センター	TEL 0248-42-4142

ご理解、ご協力をお願いいたします。

購買店舗休日営業時間の変更について

- 各店舗に投函箱を設置し注文書等を24時間受け付けるとともに、受領店舗より確認電話をさせていただきます。
(☆新型コロナ対応策：直接対面減少策)
- 物流センターは休まず営業いたします。各店舗とも**祝日は休み(土日にあたる場合は除く)**となりますが、**ゴールデンウィーク4/29・5/1～5/5は通常営業(8:30～17:00)**といたします。

施設名	月	3月	4月	5月	6月	7月	8月	9月	10月	11月	12月	1月	2月
物流センター	土曜日、日曜日、祝日 通常営業 8:30～17:00												
西部営農センター	土曜日曜 午前営業		土曜日、日曜日 通常営業 8:30～17:00				土曜日、日曜日 午前営業 8:30～12:00		土曜日のみ 午前営業 8:30～12:00				
東部営農センター	土曜 午前	土日 午前	土曜日、日曜日 通常営業 8:30～17:00				土日 午前	土曜日のみ午前営業 8:30～12:00					
中部営農センター	土曜 午前	土日 午前	土曜日、日曜日 通常営業 8:30～17:00				土日 午前	土曜日のみ午前営業 8:30～12:00					
矢祭支店	土曜 午前	土日 午前	通常 営業	土曜日のみ午前営業 8:30～12:00									
鮫川支店	土曜日のみ午前営業 8:30～12:00												

契約者のみなさまに朗報です!

これからの安心を共に。



JA共済から新たなつながりが生まれます。
登録されるのは、あなたにとってこれからの安心。
まずは、元気にご挨拶させてください。
ハロー! Webマイページ、一緒にはじめませんか?

全契約者対象 JA共済にご契約いただいている方ならだれでも登録・利用できます。 **完全無料** 登録・利用に費用は発生しません。

Webマイページ

「もっと身近で、もっと便利で、もっと安心・満足いただける」JA共済でありたい、みなさまとつながり、お一人おひとりに寄り添ったサービスをお届けしたい。そういった思いから生まれた新たなサービスが「Webマイページ」です。

POINT 1

24時間365日、
いつでもスマートフォンや
パソコンからアクセスが可能!

POINT 2

ご契約内容の確認が
かんたんに!

POINT 3

住所・電話番号の変更が
Web上のお手続きで完結!
※お手続きの範囲は順次拡大!

POINT 4

携帯電話番号やご家族連絡先の
登録で、お手続きのご連絡を
迅速かつ確実に!

Webマイページの登録をするだけで! **抽選 2,400名様に豪華賞品が当たる!**

【対象期間】 2021年4月16日～2022年3月31日 【応募期割】 第1期:2021年4月30日 / 第2期:2021年9月30日 / 第3期:2021年12月31日 / 第4期:2022年3月31日

TOSHIBA

TOSHIBA トルネオV
コードレス
VC-CL1700
400名様
(各期100名様)



yogibo

Yogibo
Short
400名様
(各期100名様)



VERMICULAR

バーミキュラ
フライパン&リッド
2サイズセット
400名様
(各期100名様)



AngelAir Premium
マイクロバブルシャワーヘッド
TH-007-CR
400名様
(各期100名様)



LOGOS

ロゴス
3WAYスタンド
ハンモック
400名様
(各期100名様)



JAタウン

黒毛和牛ステーキ
セット総重量2000g
(ヒレ1200g、ロース800g)
400名様
(各期100名様)



※キャンペーンについてのご説明、またお問い合わせの受付時間、抽選について(抽選する抽選のうえ、当選者も決定いたします。当選者の発表は賞品の発送、お届けをもって完了させていただきます。)*ご登録いただいた個人情報はJA共済およびJA共済の事業および25年サービスのご提供、ご案内・充実等の目的以外には利用いたしません。また、JA共済(個人無償貸付)を完済、個人情報の保管に努めております。*当選者の権利を他人に譲渡したり、金銭に交換することはできません。当キャンペーンの抽選結果は、JA共済が有償で実施する抽選システムで実施させていただきます。

※抽選はご利用者が主のご負担となります。Webマイページは、一定の登録条件があるため、一部の方はご利用いただけません。

2021年4月16日スタート予定! ご期待ください!



JAネットマイカーローン



変動金利

年**1.70**%
~年**3.2**% (保証料込み)

※上記金利は2020年5月お申込時の適用金利です。
※全JA統一金利ではないため、実際の適用金利は各JAにお尋ねください。

●金利引下条件

JAに給与振込ご指定の方(新規含む)	▲0.2%
JAカードご契約の方(新規契約を含む)	▲0.1%
公共料金口座振替1件以上の方(新規契約を含む)	▲0.1%
インターネットからのお申込みの方	▲0.1%

※引下げ前の金利は、審査結果に応じて年2.2%または年3.2%になります。

●金利引下幅

24時間・365日受付

仮申込みはこちらから→

<https://ja-netloan.jp/guides/mycar/0700>

※20歳未満の方のお申込みは店頭での受付となります。



商品概要

お使いみち	自動車・バイク・除雪機(中古を含む)の購入、購入に付帯する諸費用、車検・修理費用、運転免許の取得資金、車庫建設資金、自動車共済掛金に必要な資金、他金融機関等から借入中の自動車資金の借換資金(残価設定型クレジット含む)	担保	原則として不要です。
ご利用いただける方	お借入時年齢が満18歳以上75歳未満で、最終返済時の年齢が満80歳未満の方(満20歳未満の方のお申込みは店頭での受付といたします。)	ご返済方法	元利均等返済(毎月返済とボーナス返済の併用可)
お借入期間	6か月以上10年以内	事務取扱手数料	最大2,000円(消費税別途)
お借入限度額	1,000万円以内	保証	三菱UFJニコス株式会社の保証をご利用いただけます。原則として保証人は不要です。
お借入利率	上記記載の金利は、お借入当初のみに適用されるものです。お借入後の利率は、基準日(4月1日、10月1日)の各JAの基準金利(パーソナルプライムレート)により、年2回の見直しを行います。	ご用意いただく書類	①資金使途に関する書類 お見積書(写)、契約書(写) ②所得に関する書類 お勤めの方・農業者の方/源泉徴収票、所得証明書または住民税決定通知書 自営業者の方/納税証明書および確定申告書(写) ③ご本人であることを確認する書類/運転免許証、健康保険被保険者証、住民票(家族全員記載のもの)等

※ローンのご利用は、JA所定の資格・要件を満たす方に限らせていただきます。※店頭にてご返済額の試算を承っております。※ローンの詳しい内容については、店頭にて説明書をご用意しております。※なお、審査の結果によっては、ご希望に沿えない場合があります。※本ローンを利用中に、繰上返済を行う場合や返済条件等を変更する場合には、別途JA所定の手数料が必要な場合があります。

JAネット教育ローン



変動金利

年**1.80**%
~年**3.2**% (保証料込み)

※上記金利は2020年5月お申込時の適用金利です。
※全JA統一金利ではないため、実際の適用金利は各JAにお尋ねください。

●金利引下条件

JAに給与振込ご指定の方(新規含む)	▲0.2%
JAカードご契約の方(新規契約を含む)	▲0.1%
公共料金口座振替1件以上の方(新規契約を含む)	▲0.1%

※引下げ前の金利は、審査結果に応じて年2.2%または年3.2%になります。

●金利引下幅

24時間・365日受付

仮申込みはこちらから→

<https://ja-netloan.jp/guides/kyoiku/0700>



商品概要

お使いみち	入学金・授業料(高校・高専・短大・大学・専修学校・各種学校)の他に施設費など、学校へ納入する資金および就学のためのアパート等入居費用にご利用いただけます。	担保	原則として不要です。
ご利用いただける方	お借入時年齢が満20歳以上65歳未満で、最終返済時の年齢が満72歳未満の方	ご返済方法	元利均等返済(毎月返済とボーナス返済の併用可)
お借入期間	据置期間を含め最長15年以内(在学期間+9年)	事務取扱手数料	最大2,000円(消費税別途)
お借入限度額	1,000万円以内	保証	三菱UFJニコス株式会社の保証をご利用いただけます。原則として保証人は不要です。
お借入利率	上記記載の金利は、お借入当初のみに適用されるものです。お借入後の利率は、基準日(4月1日、10月1日)の各JAの基準金利(パーソナルプライムレート)により、年2回の見直しを行います。	ご用意いただく書類	①合格通知書または在学証明書 ②所得に関する書類 お勤めの方・農業者の方/源泉徴収票、所得証明書または住民税決定通知書 自営業者の方/納税証明書および確定申告書(写) ③ご本人であることを確認する書類/運転免許証、健康保険被保険者証、住民票(家族全員記載のもの)等

※ローンのご利用は、JA所定の資格・要件を満たす方に限らせていただきます。※店頭にてご返済額の試算を承っております。※ローンの詳しい内容については、店頭にて説明書をご用意しております。※なお、審査の結果によっては、ご希望に沿えない場合があります。※本ローンを利用中に、繰上返済を行う場合や返済条件等を変更する場合には、別途JA所定の手数料が必要な場合があります。

みんなの広場



菊池 栄陽子さん (棚倉町)



小室 恵子さん (塙町)



須藤 ハルエさん (棚倉町)



青砥 安彦さん (矢祭町)

平素より数多の作品を応募いただきまして誠にありがとうございます。【俳句・川柳・短歌】につきましては、掲載本数に限りがあるため応募多数の場合には厳選により掲載とさせていただきます。また、文字の解読が困難な場合には掲載を見送ることがございます。そのため、送りがな等までご記入いただけると幸いです。ご理解・ご協力のほどよろしくお願い申し上げます。

俳句

潮路越え花の中走る鉄路華

塩田 和さん (棚倉町)

花は咲く願いは叶う絆あり

矢吹由栄さん (鮫川村)

春の花ポカポカ陽気咲便り

蛭田三枝子さん (棚倉町)

野も山も鳥も唄い春に酔う

大森キヨ子さん (塙町)

はなむけの文書く窓辺月冴える

鈴木和代さん (鮫川村)

おはぎ取り四方見廻しつまみ食い

蛭田和子さん (棚倉町)

梅の香りが吾と愛犬の鼻くすぐ

石井久雄さん (塙町)

花ざかり線香かおる彼岸入り

吉成和子さん (塙町)

先祖さま線香あげるネコヤナギ

須藤利正さん (棚倉町)

吊し雛色とりどりの笑顔さく

小峰テイ子さん (棚倉町)

春風にラッパ水仙微笑んで

鈴木喜代子さん (塙町)

おひなさましまつたあとはこのほり

古市操子さん (矢祭町)

ほろ苦い春の主役はふきのとう

片野順子さん (矢祭町)

こぶし咲き桜まだかなコロナ禍よ

薄葉浩子さん (矢祭町)

どんより空フロントガラスに黄砂降りる

近藤いつ子さん (塙町)

コロナ禍で種まき時がやつと来た

吉田孝子さん (鮫川村)

寒緩み種まき桜腰上げる

丹治とし子さん (棚倉町)

作品募集中

読者の皆様から、絵手紙・写真・俳句・短歌などの作品を募集致します。

作品と住所・氏名・年齢・電話番号を明記のうえ、左記宛先までハガキまたは封書にてお送りいただくか、各支店までお持ち下さい。(俳句や短歌は、左のアンケートハガキでも応募いただけます)

短歌

- 花に水君には愛を暮しには心穏やか笑っていたい 高橋ヨネさん (白河市表郷)
- 亡き夫株分けしたる福寿草初春我に近づきて咲く 青砥昌子さん (塙町)
- はや10年帰りたいくても帰れないつばめとび交うほたるの里ヨ 中川敏子さん (白河市関辺)
- ひなまつり手作りケーキと誕生日娘に感謝桃の節句よ 菊池美三江さん (矢祭町)
- 夫婦揃って傘寿を越えりや次は卒寿の登り坂 佐藤庄衛さん (塙町)
- コロナ禍の花粉黄砂と春の嵐爽やか新緑早くと願う 井坂甲子広さん (塙町)
- 紅梅のつばみふくらむ庭先に福寿草がよりそいなながら 関根次子さん (鮫川村)
- ひと仕事終りて休む濡れ縁に風がはこびし梅の香嬉し 矢吹トシエさん (鮫川村)
- 年明けて車の免許返納す卒寿をすぎて悔いはない 石井克己さん (棚倉町)
- 彼岸花祖先の眠る菜師墓地墓談の証に孫がうなずく 金澤榮子さん (棚倉町)
- 新居(すまい)出来三夫婦揃い四世代仲良くくちそう肩引き寄せ合つて 高橋治男さん (棚倉町)
- ひ孫(いとこ)よ幼稚園児となり健やかに皆と遊べよ元気が一番 高橋イエさん (棚倉町)
- ウグイスの声に誘われ庭先の花よ咲けよと草むしりかな 鈴木克枝さん (鮫島村)
- 凍えたる広き大地に陽は射して龍のこくとくに空ゆくけむり 藤田泰代さん (棚倉町)
- 今和の英雄誕生輝く塙町無限大の精神力のたまもの 鈴木栄子さん (塙町)
- 心おどる春の陽気に誘われて慣れぬ歎持ち種をまく 伊達久美子さん (棚倉町)

川柳

- 大佛も歩きたいだろ長谷の春 荒井一郎さん (白河市表郷)
- 彼岸花今年も売にやつて来る 上妻喜也さん (塙町)
- 道ばたに大犬のふぐり咲きみだれ 金澤美千代さん (矢祭町)
- つくしの子おぎなとなつて手こずらず 近藤茂男さん (白河市表郷)
- 風吹けば庭の木の葉も渦となる 斉藤フミさん (棚倉町)
- 夫婦喧嘩犬が食わない訳分かり 青砥安彦さん (矢祭町)
- 白鳥よ忘れ物ないか北帰行 我妻さん (白河市表郷)
- 散歩道春の香りで軽やかに 片野ユリ子さん (棚倉町)

「かがやき」へのアンケート

1. 今月号で面白かった、あるいは参考になった記事の番号に○を付けて下さい。(複数回答可)
- ①表紙 ②特集 ③かがやきニュース ④みりよく満点農業者
⑤営農ナビ ⑥ひと ⑦グッとライフスタイル ⑧レシピ
⑨みんなの広場 ⑩その他

理由

2. JAに対しての要望や意見、身の回りの出来事など自由に記入してください

3. 作品応募【俳句・川柳・短歌(○で囲んで下さい)】

ご協力ありがとうございました。

応募締切は
4月27日(火)

【送り先】

〒963-5663 福島県東白川郡棚倉町大字流字中豊 88 番地
JA 東西しらかわ『かがやき』係
E-mail: kikaku-02@touzai7.com

※ご応募いただいた作品は返却致しませんので、予めご了承くださいませようお願いします。

24時間体制で迅速対応

JA齋苑やすらぎの杜

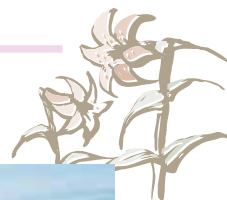

棚倉齋場



住所：棚倉町大字塚原上野越91-6
TEL:0247-33-1059 FAX:0247-33-2527

矢吹齋場



住所：矢吹町本町283 TEL:0248-42-2221

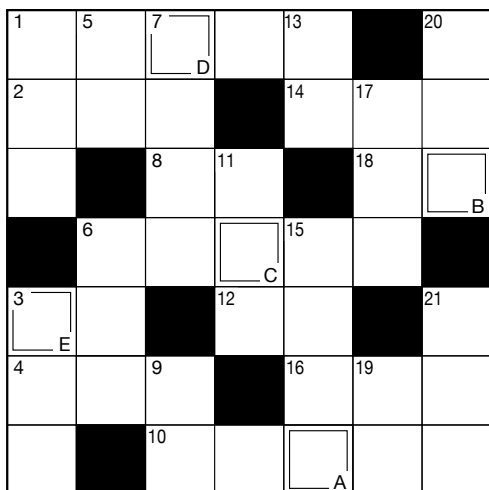

Q. 二重マスの文字をA～Eの順に並べてできる言葉は何でしょうか？

出題：ニコリ

タテのカギ

- 1 亀が日なたで——干しをしている
- 3 漢字で書くと雲雀。空高くさえずる野鳥です。あげ——、——笛
- 5 砕けて石や砂になります
- 6 突然、風船が——した
- 7 種、稲、穂に共通の部首
- 9 5月の第2日曜日は——の日です
- 11 和服の袖の下に垂れた部分
- 13 物質の性質や星の動きなどを学びます
- 15 胴が太いヘビのような形をしているという、幻の生物
- 17 二輪車のこと
- 19 奈良や京都のように昔、都が置かれていた場所
- 20 中国に次いで人口の多い国
- 21 紳士服——は4階でございます

ヨコのカギ

- 1 5月の空を泳ぎます
- 2 ポカポカ陽気の日には脱いで腕に掛ける人も
- 3 魚の胸や背、尾などのヒラヒラ
- 4 『トッカータとフーガ』を作曲しました
- 6 柱や立ち木の間に付着して使う寝具
- 8 トマトの実の食べない部分
- 10 バラは「愛」や「美」、アヤメなら「朗報」「希望」など
- 12 ——を買って家を建てた
- 14 リュックやトランクもこれの一種
- 16 ゴールまで——5kmです
- 18 つるべを下ろして水をくみます

クイズ&アンケートに答えてプレゼント!!

広報誌「かがやき」へのご意見・ご感想をお寄せ下さい。専用はがきに、アンケートの回答と必要事項・クイズの答えを記入し、投函して下さい(切手は不要です)。
※読者アンケートはがきでお寄せいただいた個人情報は、「誌面作りの参考」と「プレゼント当選者の発表・発送」のみに利用します。

抽選で6名様にプレゼント

A賞



AC焼うどんソース
1箱

B賞



ACソース焼きそば
1箱

はがきの裏面、希望の商品に○を付けてください。
アンケート締切日 4月27日(火) 当日消印有効

3月号答えは『レンゲソウ』でした。
たくさんのご応募ありがとうございました。
☆当選者の発表は賞品の発送をもって代えさせていただきます。

※在庫状況により、プレゼントが異なる場合がございます。



差出有効期間
2022年2月
17日まで
切手不要

✂ キリトリ

郵便はがき

9 6 3 - 5 6 6 3

福島県東白川郡棚倉町大字
流字中豊88番地

東西しらかわ農業協同組合
広報誌「かがやき」係 行

✂ キリトリ



氏名	フリガナ	年齢	歳
住所	〒		
電話番号	- -		
クイズの答え	希望商品	A賞・B賞	

4月行事予定カレンダー

4月

15 (木) ちゃぐりん贈呈式
(高野小学校)

16 (金) ちゃぐりん贈呈式
(社川小学校)

20 (火) ちゃぐりん贈呈式(鮫川小学校、
埴小学校、笹原小学校)

ちゃぐりん贈呈式(矢祭小学校)

22 (木) (株)JA東西しらかわファーム
サポート取締役会

監事と代表理事等との定期的
的会合

28 (水) 第2回理事会
第2回監事会

来月の総員外務

5月17日(月)、18日(火)、19日(水)です。

詳しい内容につきましては、
総務課までお問い合わせ願います。

和牛子牛セリ 結果について

(単位:頭数・円)

和牛子牛 せり		全農福島県本部		
		県家畜市場 JAグループ		
開設月	性別	頭数	平均価格	前月比
3月	雌	286	727,992	24,509
	去	441	795,420	▲1,139
	計	727	768,894	11,751

前年同月比【平均価格】 69,460

編集後記

桜がキレイな時期になりましたね。ソー
シャルディスタンスを保って花見に出かけて
みてはいかががでしょうか。

森

令和3年度 第1回理事会提出議案

と き：令和3年3月30日(火)

ところ：本店 第1会議室

- 第1号議案 資産の自己査定に基づく引当てについて
- 第2号議案 経営安定化積立金の取崩しについて
- 第3号議案 年度末賞与の支給について
- 第4号議案 繰延税金資産の計上について
- 第5号議案 令和2年度決算案の承認について
- 第6号議案 令和3年度事業計画(案)の設定について
- 第7号議案 固定資産の取得について
- 第8号議案 リスク評価書の改正について
- 第9号議案 内部統制整備・運用状況確認結果について
- 第10号議案 第20回通常総代会の開催について
- 第11号議案 定款の一部変更について
- 第12号議案 貸付業務規程(別表)の一部改正について
- 第13号議案 JA住宅ローン・リフォームローンの特別金利設定について
- 第14号議案 証書貸付金の承認について
- 第15号議案 共済規程の一部変更について
- 第16号議案 令和3年産米の生産・販売方針について
- 第17号議案 令和3年産米穀の出荷契約書等約款について

※議案は全て原案通り承認されました。

令和3年度 第1回監事会提出議案

と き：令和3年3月30日(火)

ところ：本店 第2会議室

- 第1号議案 令和2年度決算実地棚卸監査の結果について
- 第2号議案 令和2年度決算監査の実施について

※議案は全て原案通り承認されました。

「いきいき福祉センター」ヘルパー募集!!(登録)

●いきいき福祉センターでは訪問介護員(登録)を募集しています。

- ◆募集条件：介護福祉士または初任者研修修了者(旧2級)、
普通自動車免許
- ◆募集人員：若干名
- ◆時 給：介護福祉士 → 1,200円 ※その他処遇改善
ヘルパー → 1,060円 加算あり

詳しくは下記までお問い合わせ下さい。

連絡先: ☎0247-33-2556 担当:樋口

私たちのなかま (2021年3月31日現在)

- 組合員数 9,754人 (16) ●組合員戸数 8,107戸 (11)
- 正組合員数 5,664人 (△4) ●正組合員戸数 5,021戸 (△6)
- 准組合員数 4,090人 (20) ●准組合員戸数 3,086戸 (17)

※()内は前年度比

一お詫びと訂正一

かがやき3月号下記ページにて一部に誤りがございました。訂正しお詫び申し上げます。

■P3

(正) 吾妻文男(白河市表郷)
(誤) 吾妻文男(白河市関辺)

■P20

(正) 初牛に色紙さげて稲荷さんへ
(誤) 初牛に色紙さげて稲荷さんへ



春の彼岸花市を開催しました!

3月13日から21日まで『春の彼岸花市』を開催しました。期間中は切り花を求め、たくさんのお客様にご来店いただきました。



4月の24・25日に感謝祭!!

4月24日(土)、25日(日)の2日間、みりよく満点物語棚倉店にて『感謝祭』を開催いたします。日頃のご愛顧に感謝し、県内JA直売所商品販売、みそ販売、山ぼうしイベント限定メニューなど盛りだくさんの2日間。皆様のご来店をお待ちいたしております。(尚、詳細は4月21日折込予定のJAコミュニティ誌をご覧ください)

農産物直売所 みりよく満点物語 棚倉店

2021 感謝祭

令和3年4月24日(土)～25日(日)
イベント時間 AM9:30～PM16:00
(営業時間は通常通り)

振替直売所
県内外直売所の特産品が勢揃い
「ファーマーズマーケット市場」開催

地産地消費
春の満点露店市場
・国産鶏かしら
・国産つくね
・国産牛串

大抽選会
お買い物、お食事2000円以上で抽選券がもらえるチャンス!!

24日限定! レストラン山ぼうし ミルク工房
紅白餅プレゼント 赤白餅販売200名様
TAKEOUT! お惣菜販売

JA 特別券 数量限定
お茶量り売り
100g 350円(税込)
200g 700円(税込)
300g 1000円(税込)
50円単位

JA 特別券 数量限定
いちごソフト
4.50円(税込)
数量限定

お問い合わせ先 JA東西しらかわ 農産物直売所「みりよく満点物語」 TEL0247-33-1212
福島県東白川郡棚倉町大字下山本字愛宕平15-1

4月27日から野菜の苗市!!

毎年、好評いただいております「野菜の苗市」を開催いたします。特設スペースにて、生産者の方々が愛情込めて育てた、安全・安心な野菜、花の苗が勢ぞろい。おうち時間が増えるなか、この機会にお好みの苗を見つけ大切においしく育ててください。

みりよく満点物語

野菜の苗市

開催期間
4月27日(火)～
5月下旬頃まで

店舗下層特設スペースで開催!
生産者の方々が大切に育てた
個性溢れる苗たちをぜひお買い求めください

旬彩レストラン「山ぼうし」からの《お知らせ》
5月10日(月)は定休日となります。ご了承ください。

～直売所におけるイベント開催について～

新型コロナウイルス感染拡大防止に努めながらイベントを開催して参りますが、近隣地域等での感染拡大が見込まれた場合などは、イベント内容の変更または中止をする場合がございます。また、ご来店の際は、アルコール消毒、マスク着用、検温等にご協力をお願い致します。

満点の日!

毎月10日はお楽しみ抽選会(棚倉店)
5月10日(月)

お値引商品やプレゼント企画など、ちょっとお得な一日!
是非、お誘いあわせの上、ご来店くださいませ。

JA東西しらかわ 農産物直売所 みりよく満点物語

営業時間… ●直売所・ミルク工房 9:30～18:00
●旬彩レストラン「山ぼうし」 11:00～15:00 / 17:30～20:00(予約制)

定休日…毎月第3火曜日 旬彩レストラン「山ぼうし」…毎週火曜日

〒963-5683 福島県東白川郡棚倉町大字下山本字愛宕平15-1

直売所 TEL(0247)33-1212 FAX(0247)33-3770 レストラン TEL(0247)23-0831



No.242
2021年4月15日発行



JAは子どもたちへの
食農教育を応援しています

発行：東西しらかわ農業協同組合 福島県東白川郡棚倉町大字流字中豊88番地

info@touzai7.com http://www.touzai7.com (0247)57-5923 (0247)23-0015 印刷：株式会社 帆風

