

～ JA東西しらかわ准組合員のみなさまへ～

# かがやき フレンズ

2021  
春・夏  
Vol.3



©みんなのよい食プロジェクト



## 持続可能な目標 (SDGs) エスディーゼーズ

2015年9月の国連サミットで採択された「持続可能な開発のための2030アジェンダ」に記載されており、人間、地球及び繁栄のための行動計画として、17の目標と関連する169の具体的なターゲットが定められています。

わたしたちJAグループは「持続可能な開発のための2030アジェンダ」に賛同し、その達成に向けて、事業・活動に取り組みます。

## 特集

### JA女性地域で輝け 50万パワー

### JAの直売所へ行こう

## 目次

- 02 JA女性組織(SDGs)の取組み
- 04 直売所からのお知らせ
- 05 経済部からのお知らせ
- 06 金融部からのお知らせ
- 07 共済部からのお知らせ
- 08 JAからのお知らせ

## JA 東西しらかわ SNS のお知らせ

直売所のイベント情報や地域の旬な情報をお届けします!



Twitter  
@jatouzai



Instagram  
JA\_TOUZAI

## JA 東西しらかわネットショップを開設中!

JA東西しらかわオリジナルブランド「みりよく満点」コシヒカリをAmazonにて販売します!詳しくは当JAのHPまたは、Instagram、Twitterでもお知らせします♪  
まずはAmazonで「みりよく満点コシヒカリ」と検索を!

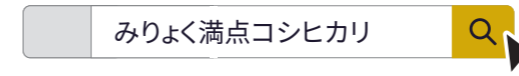

## JA 東西しらかわの事業所

本店	<input type="checkbox"/> 総務部	☎0247-57-5923	<input type="checkbox"/> 監査室	☎0247-57-5924	
	<input type="checkbox"/> 金融部	☎0247-57-5925	<input type="checkbox"/> 共済部	☎0247-57-5926	
	<input type="checkbox"/> 営農部・経済部・畜産センター	☎0247-57-5927	<input type="checkbox"/> ローンセンター	☎0247-57-8071	
	<input type="checkbox"/> いきいき福祉センター	☎0247-33-2556	<input type="checkbox"/> ガス・食材センター	☎0247-23-1355	
	<input type="checkbox"/> みりよく満点物語棚倉店	☎0247-33-1212	<input type="checkbox"/> 旬彩レストラン山ぼうし	☎0247-23-0831	
中部	<input type="checkbox"/> 表郷支店	☎0248-32-2135	西部	<input type="checkbox"/> 矢吹中央支店	☎0248-42-4141
	<input type="checkbox"/> 棚倉支店	☎0247-33-3141		<input type="checkbox"/> 西部営農センター	☎0248-42-4142
	<input type="checkbox"/> 中部営農センター	☎0248-32-3511		<input type="checkbox"/> みりよく満点物語矢吹店	☎0248-42-4143
東部	<input type="checkbox"/> 埴支店	☎0247-43-0209	子会社	<input type="checkbox"/> 株式会社やすらぎの社 棚倉斎場	☎0247-33-1059
	<input type="checkbox"/> 矢祭支店	☎0247-46-3145		<input type="checkbox"/> 株式会社JA 東西しらかわ 矢吹斎場	☎0248-42-2221
	<input type="checkbox"/> 鮫川支店	☎0247-49-3131		<input type="checkbox"/> 株式会社JA 東西しらかわ ファームサポート	☎0248-32-1032
	<input type="checkbox"/> 東部営農センター	☎0247-43-1141		<input type="checkbox"/> 株式会社JA 東西しらかわ グリーンファーム	☎0247-43-3280
	<input type="checkbox"/> みりよく満点物語矢祭店	☎0247-46-2405			

かがやきフレンズ Vol.3  
2021年7月15日発行



JAは子どもたちへの  
食農教育を応援しています



# 3 地域を担う



- メンバーによる地域の居場所づくり、行事の維持などを通じて地域を支えます。
- 地域における協同組合間の連携、他団体との交流を通じて、活動の輪を広げます。
- 防災に対する意識を高め万一の備えを万全にします。

## 世界でも災害が多い日本

世界 ■■■ 日本 ■■■

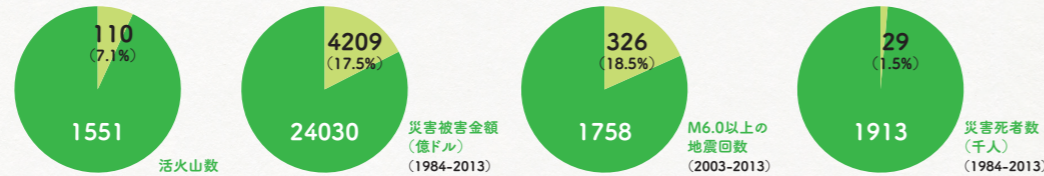

## 地域における社会、生活の拠点数

JA店舗施設	郵便局数	小学校数	公民館数
16,419 (7,857※1) (2018年4月)	24,011 ※2 (2018年11月)	20,095 (2017年3月)	14,171 (2015年10月)

出典:「平成30年度全JA調査調査結果」(JA全中)「日本郵政ホームページ掲載資料」「平成30年版文部科学統計要覧」(文部科学省)「平成27年度社会教育調査」(文部科学省) ※1 信用事業を取り扱っている店舗の合計数 ※2 簡易郵便局含む

# 4 仲間をつくる



- 次代のリーダーを育成し、全組織でフレミズ組織※を設置します。
- JA女性組織の活動を充実させ、情報発信します。
- 幅広いメンバーの拡充をはかり世代間交流をすすめます。

※フレミズとは「フレッシュミズ」の略称、JA女性組織の1つで若い世代の集まりのこと

## JA女性組織メンバー数の推移

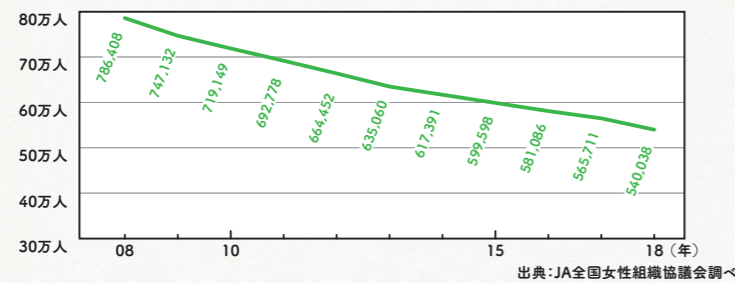

## JA女性組織メンバーの年齢構成

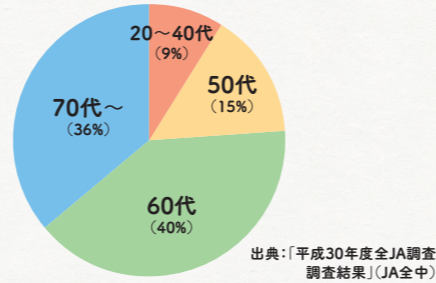

# 5 JA運営に参画する



- JA役職員との対話(積極的な交流、情報交換)を強化します。
- 支店運営委員会など各種委員会への参画をすすめます。
- JA運営参画目標である「正組員30%以上、総代15%以上、理事等15%以上」を目指します。
- 女性組織メンバーの全員が正・准組員となることを目指します。

## JA女性組織メンバー数の推移

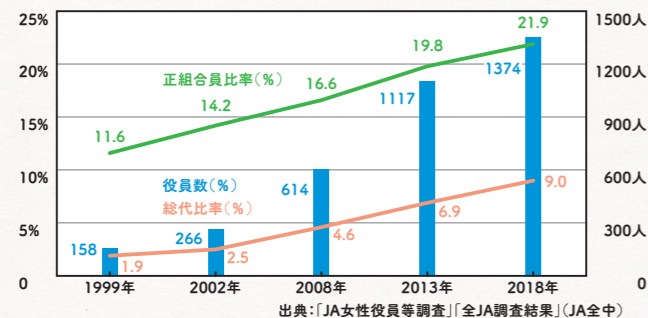

## JA女性組織の組員加入状況

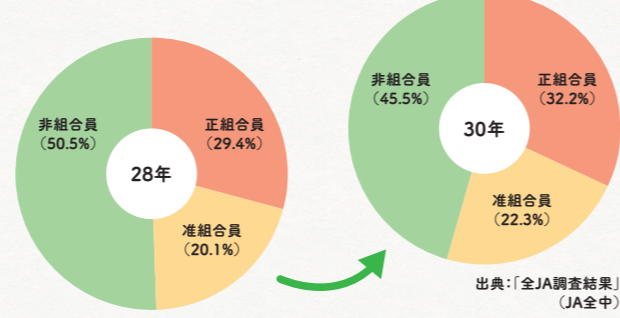

# 1 食を守る



- 食料自給率の向上に向けた運動を展開します。
- 地産地消の推進、伝統食の継承をすすめます。
- 安全安心な食について学習し、情報発信します。
- 食品ロス削減に取り組みます。

## 日本の食品ロスと世界の食糧援助量(2014年)

日本の食品ロス 世界の食糧援助量  
**646**万トン > **320**万トン

## 日本と主要国の食料自給率の推移

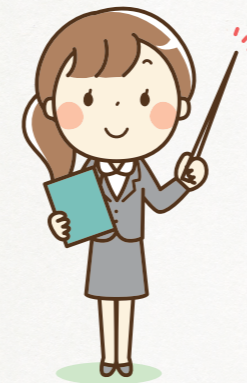
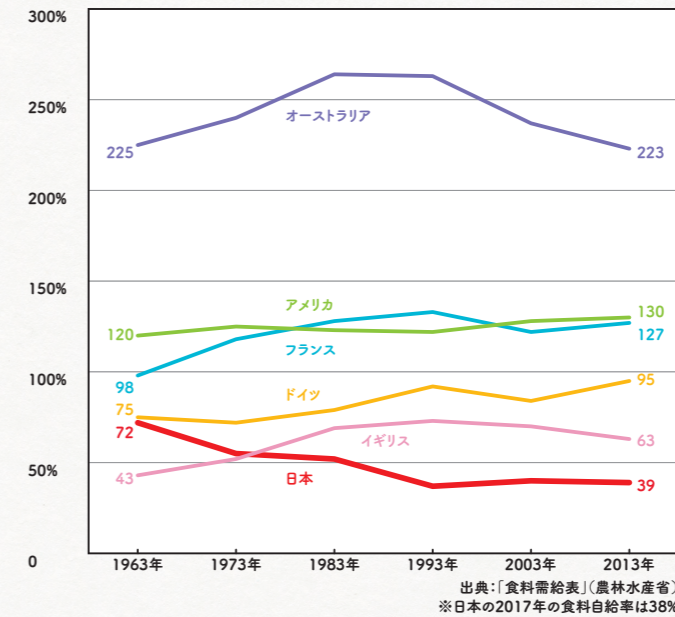

# 2 農業を支える



- 農業を取り巻く情勢について学習、情報を発信します。
- 農業の理解促進のために食農教育に取り組みます。
- 家族農業に対する理解を深めます。

## 農業就業人口の減少と女性の割合

	2000	2005	2010	2015	2018
農業就業人口	389万人	335万人	261万人	209万人	175万人
女性の割合	55.7%	53.3%	49.8%	48.1%	45.7%

出典:「農業センサス」(農林水産省)

## 農業経営体に占める家族経営体の割合

	日本	EU	米国
割合	97.6% (2015年)	96.2% (2013年)	98.7% (2015年)

出典:「農業センサス」(農林水産省)

# 地域で輝くための5つの具体的活動

JA女性組織3カ年計画 2019〜2021年度 「JA女性地域で輝け50万パワー★」

# JAふれあい食材を紹介します!!

あいちゃん食材便

**あいちゃんセット** 2人用/1ヶ月 約**18,500円**(税込)

肉と魚のバランスメニュー

魚と肉のバランスを考えた内容で、素材を中心に加工品や日配品、揚げ物などバラエティーに富んだコースです。

3人用/1ヶ月 約**25,900円**(税込)

4人用/1ヶ月 約**32,200円**(税込)



**らくちんセット** 1人用/1ヶ月 約**14,000円**(税込)

簡単便利でらくらくメニュー

温めるだけでそのまま食べられて、お手軽にお食事ができます。



**贅沢セット** 2人用/1ヶ月 約**13,800円**(税込)

月8回届く、こだわり食材

安心安全な地域特産品や、JAこだわりの食材を月8回(週2回)お届けするコースです。



週3回1日おきにJAから直接ご自宅まで「ふれあいさん」が食材をお届けいたします。

Aコース 月・水・金

Bコース 火・木・土

※日曜・祭日・お盆・年末年始はお休みとなります。  
※お留守のときのために保管箱と保冷剤をご用意いたします。  
※コース・メニューにより週のお届け回数は異なります。

変わらないのはJAふれあい食材  
**3つの約束!**



**安心**

肉・野菜は国産!  
牛・豚・鶏はもちろん、餃子やハンバーグなど加工品に至るまで、肉類は全て国産。

**新鮮**

魚介類は新鮮!  
とれたての魚を急速冷凍してお届けするので、とても新鮮!

**低添加**

加工品は低添加!  
不要な添加物は加えていません。また、冷凍加工品は国内製造品のみを使用しております。

1ヶ月最大4回(週1回)の宅配となります。  
1ヶ月合計で**10,000円(税込)以上**お選びください。

ご注文いただいた商品の単価を合計した金額が**当月のご利用価格**となります。

※1ヶ月の合計金額が10,000円(税込)未満の場合は**宅配料880円(税込)**をいただきます。

☆お問い合わせはこちら **JA東西しらかわ ガス食材センター 0247(23)1355**

## JA東西しらかわオリジナル商品 棚倉店

指定農家から仕入れた搾りたて生乳「初搾り」と棚倉町産いちごのコラボシリーズ。新発売の「苺サイダー」、定番の「いちごジェラート」、そして大好評の「いちごミルク」。インスタ映えにいかがでしょうか。テレビやラジオでも宣伝された定番の「搾りたて生乳」を使用したソフトクリームも大人気です。是非お立ち寄りください!



6月1日より新発売!  
**いちごソーダ**  
1本 270円(税込)



定番のジェラート!  
**いちごジェラート**  
1個 350円(税込)



大好評!!  
**いちごミルク**  
1杯 400円(税込)

## 旬彩レストラン「山ぼうし」こだわりの食材 テイクアウトお弁当はいかがですか!



- \* **こだわり食材** ……農家の皆さんが丹精込めて作った野菜、JA東西しらかわのブランド米「みりよく満点米」、生みたて新鮮卵、ミルク工場の牛乳「初搾り」健康に良い「米油」などすべてにこだわっています。
- \* **料理のこだわり** ……地域食材を和・洋・中・折衷料理で活用し、バランスの良い野菜・肉・魚を彩りよくお作りします。
- \* **シェフのこだわり** ……お客様に出来立ての料理をご用意いたします。

ワンランク上のお弁当  
福島牛使用



自慢のデミグラスソースで仕上げた一番人気の弁当!  
**ハンバーグ弁当**  
1,300円(税込)



直売所の新鮮野菜がたっぷりのサクサク天重  
**天重弁当**  
1,200円(税込)



味わいのある柔らかな赤身をさっぱりとお召し上がりください!  
**ローストビーフ弁当**  
2,000円(税込)

## 毎月10日は満点の日! お楽しみ抽選会を開催

☆お買い上げ金額 **1,000円ごとに1回抽選!**

☆旬彩レストラン「山ぼうし」の食事券や季節の農畜産物など**豪華賞品が当たるチャンス!**



棚倉店 矢吹店

矢祭店

直売所「農産物

「みりよく満点物語」へ行くこう!

「おいしい」と「旬」がいっぱい!





火災はもちろん、地震などの自然災害にも  
備えられる建物・家財の保障

**ポイント1**

**地震などの自然災害に強い**  
火災や盗難などの事故はもちろん、台風や地震などの自然災害による損害も、しっかり保障します。

**ポイント2**

**満期共済金がある**  
掛捨てではありません。保障期間満了時に、満期共済金をお支払いします。満期共済金は、保障期間中に一部を分割して受け取ることもできます。

**ポイント3**

**ケガにも備えられる**  
建物や家財について発生した火災や自然災害によって、ケガをされたり、死亡されたりしたときには、傷害共済金をお支払いします。

**ポイント4**

**いろいろな出費も安心**  
火災や自然災害にあわれたときに発生する残存物のとりかたづけに必要な費用や消火にかかった費用のほか、当面の生活に必要な費用等をお支払いします。

※共済金のお支払いは所定の条件があります。

建物更生共済 **建物更生共済には、家財を保障の対象とするプラン「My家財プラス」もあります。**  
●個人でご所有の椅子やタンス、テレビなどの損害を保障します！

その他にも営業でご使用の机やロッカー、棚などの損害を保障する営業用什器備品プランもあります！

●ご加入にあたりましては、お近くのJA(農協)へお問い合わせください。●この広告は概要を説明したものです。ご契約の際には「重要事項説明書(契約概要・注意喚起情報)」および「ご契約のしおり・約款」を必ずご覧ください。

はじめて共済 **検索**  
https://shiryo.ja-kyosai.or.jp  
■JA共済ホームページアドレス https://www.ja-kyosai.or.jp

JA共済相談受付センター(JA共済連 全国本部)  
電話番号：☎0120-536-093 ※日曜日、祝日および12月29日～1月3日を除きます。  
受付時間：9:00～18:00(月～金曜日) ※メンテナンス等により予告なく変更する場合があります。  
9:00～17:00(土曜日) ※電話番号は、おかけ間違いのないようご注意ください。

**JA共済アプリ**  
●JA共済をもっと身近に、もっと便利に。●Webマイページにワンタッチで！  
●もしものときの連絡もアプリから！●くらしに役立つコンテンツも満載！  
※アプリご利用時の通信料は、ご利用者さまのご負担となります。※スマートフォン向けアプリのため、フィーチャーフォンの場合はご利用いただけません。また、お使いのスマートフォンの機種・設定等によってはご利用いただけない場合があります。

**Webマイページ**  
Webマイページにご登録いただいた方の中から、抽選ですてきな賞品が当たる  
「Webマイページご登録キャンペーン」実施中！  
https://mypagecp.ja-kyosai.or.jp

くらしの保障、相談するなら **JA共済**

耕そう、大地と地域のみらい。JAグループ

21481050216

JAバンク福島



変動金利 **年1.70%**  
～年3.2%(保証料込み)

●金利引下条件	●金利引下幅
JAに給与振込ご指定の方(新規含む)	▲0.2%
JAカードご契約の方(新規契約を含む)	▲0.1%
公共料金口座振替指定1件以上の方(新規契約を含む)	▲0.1%
インターネットからのお申込みの方	▲0.1%

※引下げ前の金利は、審査結果に応じて年2.2%または年3.2%になります。

**24時間・365日受付**

仮申込みはこちらから→  
ja-netloan.jp/guides/mycar/0700



※上記金利は2021年6月お申込時の適用金利です。  
※金利などのご融資条件は各JAによって異なりますので、実際の適用金利は各JAにお尋ねください。

商品概要

お使いみち	自動車・バイク・除雪機購入(新車・中古車)の購入、購入に付帯する諸費用、車検・修理費用、運転免許の取得資金、車庫建設資金、自動車共済掛金に必要な資金、他金融機関等から借入中の自動車資金の借換資金(残価設定型クレジット含む)
ご利用いただける方	お借入時年齢が満18歳以上75歳未満で、最終返済時の年齢が満80歳未満の方
お借入期間	6か月以上10年以内
お借入限度額	1,000万円以内
お借入利率	上記記載の金利は、お借入当初のみに適用されるものです。お借入後の利率は、基準日(4月1日、10月1日)の各JAの基準金利(パーソナルプライムレート)により、年2回の見直しを行います。

担保	原則として不要です。
ご返済方法	元均等返済(毎月返済とボーナス返済の併用可)
事務取扱手数料	最大2,200円(消費税等含む)
保証	三菱UFJニコス株式会社の保証をご利用いただけます。原則として保証人は不要です。
ご用意いただく書類	①資金使途に関する書類 お見積書(写)、または契約書(写) ②所得に関する書類 お勤めの方/農業者の方/源泉徴収票、所得証明書または住民税決定通知書 自営業の方/納税証明書および確定申告書(写) ③ご本人であることを確認する書類/運転免許証、健康保険被保険者証、住民票(家族全員記載のもの)等

※ローンのご利用は、JA所定の資格・要件を満たす方に限らせていただきます。※店頭にてご返済額の試算を承っております。※ローンの詳しい内容については、店頭にて説明書を用意しております。※なお、審査の結果によっては、ご希望に沿えない場合があります。※本ローンを利用中に、繰上返済を行う場合や返済条件等を変更する場合には、別途JA所定の手数料が必要な場合があります。

その他各種ローンを取り扱っております

**JAネットローン 教育ローン** お子さまの教育に必要な資金に使える! ja-netloan.jp/guides/kyoiku/0700/

**JAネットローン リフォームローン** 住宅の増改築・改装・補修などのリフォームに使える! ja-netloan.jp/guides/reform/0700/

**JAネットローン フリーローン** 結婚、旅行、レジャー等、プランに合わせて自由に使える! ja-netloan.jp/guides/free/0700/

**JAネットローン カードローン** いつでも何回でも繰り返し利用することが可能! ja-netloan.jp/guides/card/0700/

今すぐアクセス!! JAネットローン 検索 https://ja-netloan.jp/

「JAとのお取引はこれから」というお客さまもお気軽にご相談ください。ご利用に際しては、組合員加入のための出資が必要になります。

JAバンクアプリ

いつでもすばやく口座残高のチェックや明細の紹介ができるサービスです。  
詳しくはこちら https://www.jabank.org/app/



JAネットバンク

インターネットにアクセスするだけで、振込や公共料金支払い等のさまざまな取引ができるサービスです。  
詳しくはこちら https://www.jabank.jp/

